

家族といっしょに



笑顔は、暮らしのエネルギー。家族の元気が、日本の元気につながります。
 私たちは、省エネ・健康・快適・安心をテーマに
 みんなが元気になる家づくりをめざしています。
 あなたも家族と、あしたのための家、いっしょに考えてみませんか。

時間割

- ◆お家に関する用語のご説明。
- ◆地震に強い家づくりに関して。
- ◆ライフサイクルコストって何？
- ◆家庭内の事故 断熱性能UPで解消。
- ◆ZEH住宅とは？

断熱性能の違い
を実際に体感
出来ます!!

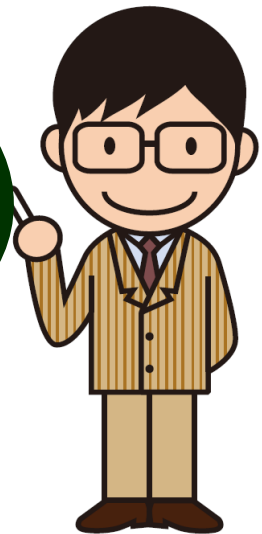

日時：9月24日(日) 13:30~15:30(教室開催時間)
 場所：LIXILショールーム東京(新宿)



住まいStudioは、「昔の家」「今の家」「これからの家」の断熱性能をお施主様と一緒に「体感」ができる施設です。
 スタジオではサーモカメラを使った実験や、疑似アイスクリームを用いた熱の伝わり方実験などもご用意しています。
 今までお施主様にご説明が難しかった「断熱」について目で見て肌で感じる事が出来ます。

アクセス方法：
 ■ 東京メトロ 丸ノ内線 西新宿駅
 1番出口より徒歩5分

主催：東京・千葉・横浜SW会 協賛：株式会社LIXIL

参加申込書

お客様名： _____ 様 名 (大人 名子供 名)

お申込み先：株式会社ピネスト
 TEL:03-3711-6668 FAX:03-3711-6660 MAIL:info@pinest.net

	見学時間	定員	見学希望時間
①	10:15～11:30	10名程度	
②	10:30～11:45	10名程度	
③	10:45～12:00	10名程度	
④	11:00～12:15	10名程度	
⑤	15:40～16:55	10名程度	

上記に記載してある時間帯で住まいStudioの見学が可能です。定員がございますので、ご希望の時間帯に優先順位で番号をご記入下さい。受付順に見学時間帯を決定させていただきます。

「家族と一緒に家づくり教室」13:30～15:30



住宅の断熱性能の違いによる光熱費の違い、健康に関する影響のお話や、耐震性に関してこれからお家をお建てになる方に参考になるお話をお伝え致します。

【会場案内】 東京都新宿区西新宿8-17-1住友不動産新宿グランドタワー7F (受付)



お申込み先 株式会社ピネスト

TEL: 03-3711-6668 FAX:03-3711-6660 MAIL::info@binest.net